



Lido em

13/JUN. 2023

Unas

Responsável

INDICAÇÃO N. 269/2023

Autoria: Derci Paulo Trevisan

SÚMULA: O Vereador que a esta subscreve, de acordo com o Regimento Interno desta Casa, INDICA à Secretaria de Infraestrutura, a necessidade de construir bueiros e pontes com a implantação de aduelas de concreto, gerando economia ao nosso município.

JUSTIFICATIVA

As 02 (duas) pontes de madeiras na estrada Travessa do Pequi, aproximadamente a 39,4 Km de Alta Floresta, no travessão entre a 3ª leste que dá acesso a 4ª leste Zona Rural, próximo da Comunidade Nova Alvorada, aproximadamente a 39,4 Km de Alta Floresta, tem dado muito gasto ao município em reformas. Porém, se a mesma for feita de aduela poderá solucionar os problemas que vem sendo enfrentado pela população que necessita utilizar daquelas pontes, e também, trará mais comodidade e segurança aos usuários.

As aduelas de concreto são utilizadas nos sistemas de drenagem pluvial (galerias de águas pluviais) de vias urbanas, zona rural e estradas vicinais, canalizações de córregos a céu aberto ou fechado, pontes etc. A construção de bueiros e pontes com a implantação de aduelas de concreto, gera uma economia significativa ao nosso município. Desta forma, é que solicitamos a implantação desse sistema em nosso município.

Certo de vossa compreensão e com antecipado agradecimento, estima e consideração, subscrevo-me.

Plenário Vereador Arnaldo Corcino da Rocha
Alta Floresta – MT, 07 de junho de 2023.

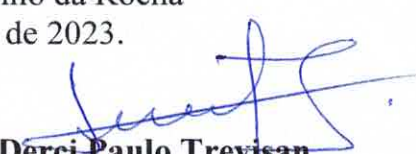
Derci Paulo Trevisan
Vereador



Lido em
13 JUN. 2023
Amase
Responsável

Imagens google maps 2023

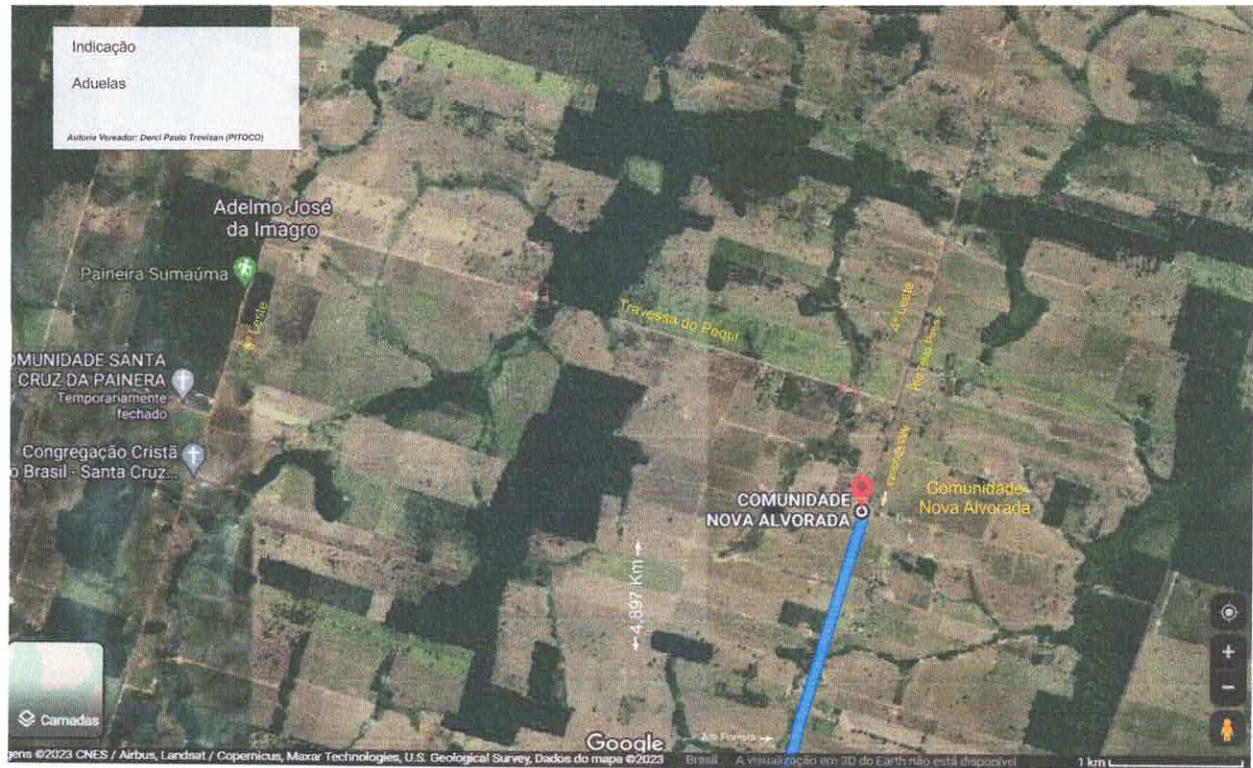

Indicação
Aduelas
Autoria Vereador: Dercil Paulo Trevisan (PTOCOD)